

# Corso di Laurea in Scienze dell'Architettura



S A A D

Scuola di Ateneo  
Architettura e Design "Eduardo Vittoria"  
Università di Camerino

Laboratorio Pre laurea  
Pianificazione Territoriale e Paesaggistica

# 2023

Prof. **Elio Trusiani**

Con: arch. Ludovica Simionato  
arch. Aline Soares Cortes  
arch. Francesco Conti

# Città dei 15 minuti?

Una riflessione e un progetto

# Roma\_Villaggio Olimpico





# INCIS COSTRUZIONI QUARTIERE VILLAGGIO OLIMPICO

- 1 SCUOLE & ASILI
  - 2 BIBLIOTECA
  - 3 EDIFICIO POSTALE
  - 4 CHIESA
  - 5 NEGOZI
  - 6 SUPERMERCATO
  - 7 MERCATI MINORI
  - 8 RISTORANTE BAR
- VERDE PUBBLICO
  - COSTRUZIONI
  - SERVIZI COMUNI
  - VIADOTTO
  - PARCHEGGI

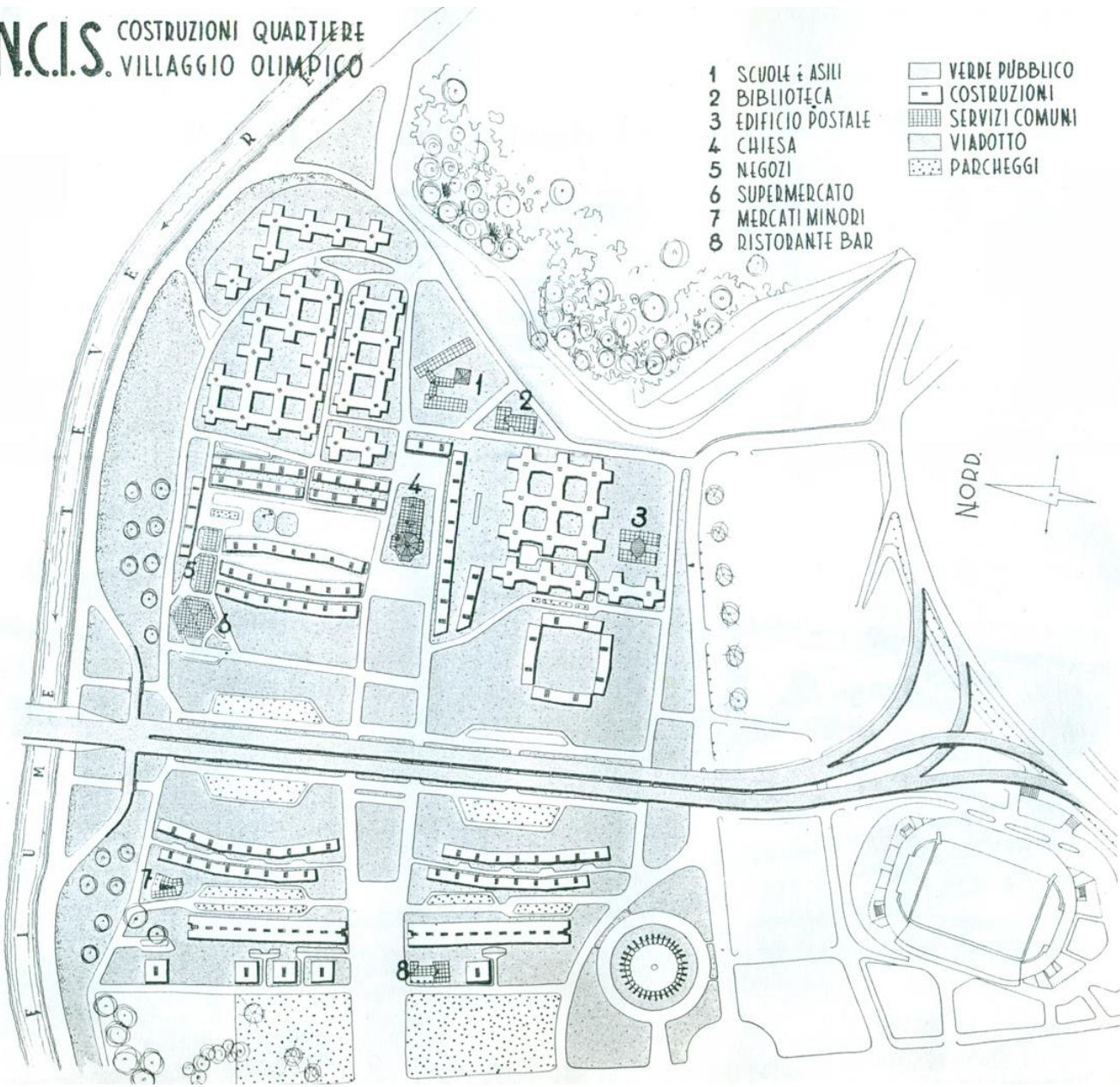



Fonte: Atlante Architettura Contemporanea\_ Beni Culturali

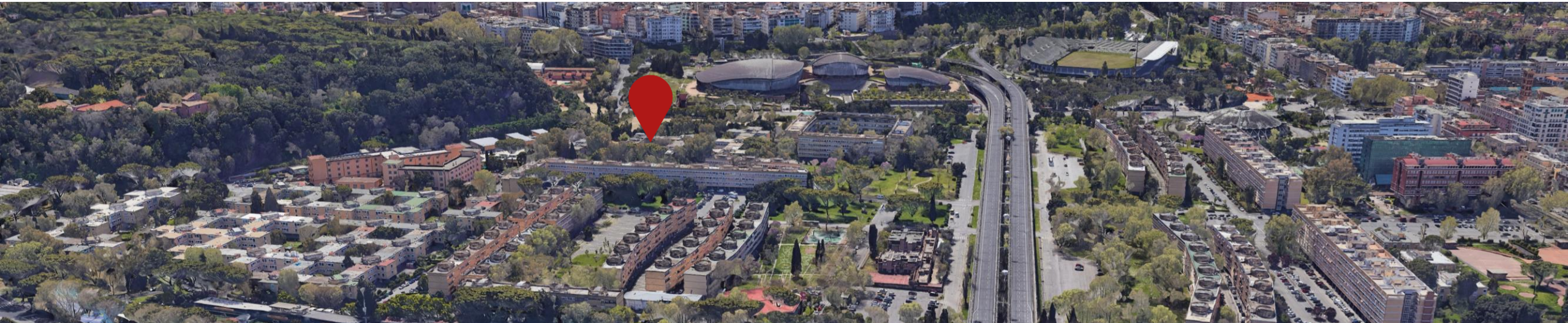



Fonte: Atlante Architettura Contemporanea\_Beni Culturali

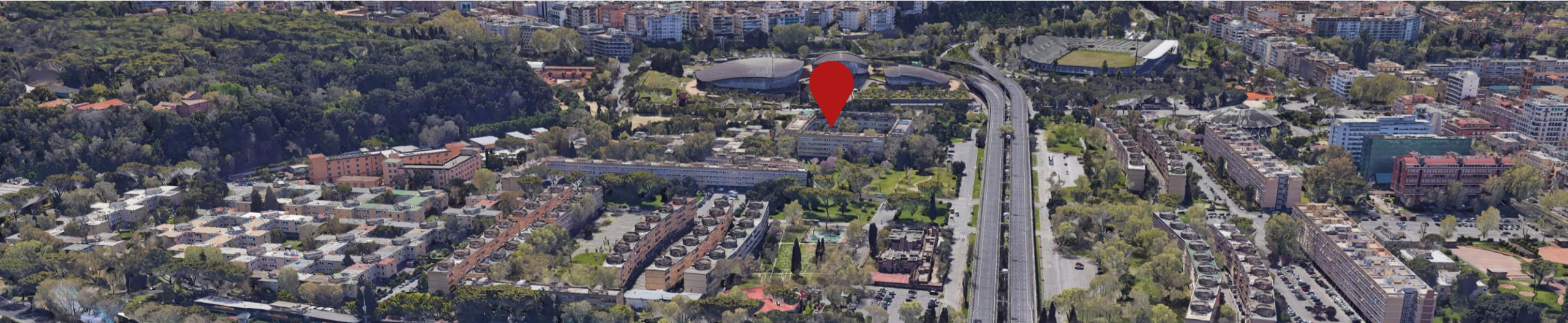



© 2018 MIBAC

Fonte: Atlante Architettura Contemporanea\_Beni Culturali



© 2018 MIBAC

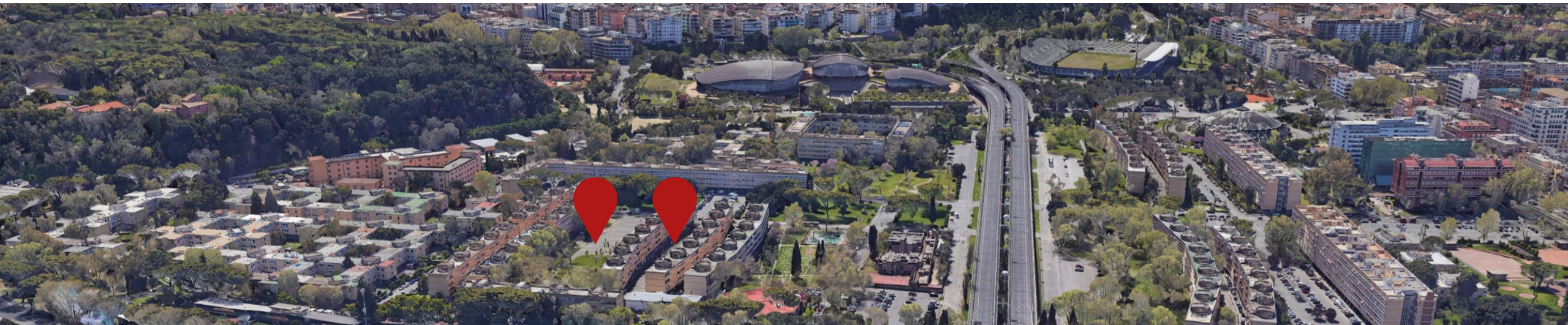





Fonti: Roma H24 e ROMATODAY





# Cronoprogramma

**23/03**

Un incontro preliminare

1. La rigenerazione urbana: temi e progetti;
2. Presentazione dell'area di progetto

**12-21/04**

Workshop presso la SAAD

Marzo

Aprile

**31/03**

Sopralluogo area di studio  
Seminario  
Incontro associazioni di cittadini

Ipotesi

Viaggio studio  
mirato alla visita di progetti già realizzati e in cantiere sul tema delle *nature based solution* per la rigenerazione degli spazi aperti

## Gli elaborati richiesti

3 tavole: queste dovranno *restituire il percorso concettuale dall'interpretazione critica dei luoghi al progetto*

1. **lettura critico interpretativa al fine di individuare gli elementi di struttura, materiali e immateriali, del primo impianto e successive trasformazioni**
2. **sintesi critico interpretativa dei luoghi e delle pratiche, propedeutica all'elaborazione dello schema di assetto**
3. **masterplan di un'area pilota**

## Le questioni

- mobilità sostenibile,
- qualità della vita,
- sicurezza urbana e ambientale,
- cambiamenti climatici,
- qualità dello spazio pubblico
- ...

Strumenti, metodi e tecniche di **Nature based solutions (NSB)** costituiranno il filo conduttore dell'esperienza progettuale.

La sfida è quella di...

***progettare o rigenerare una città dei 15 minuti(?)***

